# Attenzione, Missione LILT!

Anche nella scuola dei vostri ragazzi è arrivata la **squadra LILT:** un team di educatori che coinvolge ogni anno nelle campagne contro il fumo e nella sensibilizzazione a un corretto stile di vita, oltre 20.000 bambini delle scuole primarie.

Il **Modello di Prevenzione** della **Lega Italiana per la Lotta contro i Tumori di Milano** prevede l'addestramento di veri e propri **Agenti Speciali 00Sigarette:** ragazzi che si impegnano a non iniziare a fumare e ad adottare uno **stile di vita sano,** ricco di frutta e verdura, di attività fisica, di benessere e passioni!

Con il nostro **Programma gratuito**, ci proponiamo di unirci all'impegno di insegnanti, Istituzioni e famiglie, per sensibilizzare gli studenti a **"una scuola e un futuro senza fumo"** e, più in generale, a uno **stile di vita consapevole e salutare**. Si inizia nelle classi quarte, con l'intervento dei nostri educatori, e si prosegue nelle classi quinte, grazie al supporto del materiale educativo che **LILT** offre agli insegnanti, per approfondire le varie tematiche e svilupparle anche attraverso attività pratiche e coinvolgenti.

Una squadra di **Agenti segreti LILT** viaggia nelle scuole per reclutare nuovi **agenti 00sigarette**

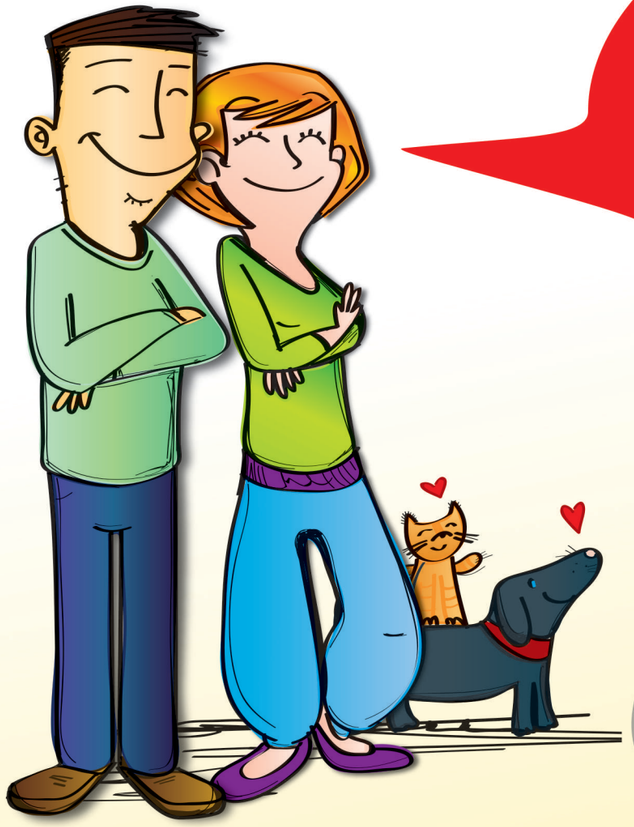

**Desideriamo** così offrire non solo un momento di educazione sanitaria, ma anche un'occasione di crescita e riflessione su quelle che vengono oggi definite **"life skills"**, ovvero le **"competenze per la vita"**, che aiutano i nostri bambini ad affrontare le sfide quotidiane, valorizzando ogni abilità in modo positivo e consapevole.

Il progetto ha raggiunto negli anni **oltre 1 milione di bambini e genitori**, coivolgendoli anche in iniziative parallele, come il raduno annuale degli Agenti 00Sigarette in occasione della **Giornata Mondiale senza Tabacco.**

Prendete parte alla missione **LILT** offrendo il vostro esempio ai ragazzi e contattandoci per ogni informazione sulle nostre attività per grandi e piccoli!

Grazie alla collaborazione con scuole, insegnanti e famiglie, LILT è da oltre vent'anni un costante **punto di riferimento** per la formazione di **una nuova generazione di non fumatori.**

## Lasciare un segno nel tempo

"Prevenire è vivere" è il nostro motto!

**ARRIVARE PRIMA** Perchè la Prevenzione sia sempre più EducAzione

- Con la **PREVENZIONE,** attraverso azioni e campagne di sensibilizzazione e informazione sanitaria per la popolazione, percorsi per smettere di fumare, seminari e laboratori alimentari presso scuole e aziende.
- Con la **DIAGNOSI PRECOCE,** grazie agli Spazi Prevenzione che LILT mette a disposizione, offrendo prestazioni sanitarie di alto standard qualitativo.
- Con l'**ASSISTENZA** e con il **VOLONTARIATO** per tutti i bisogni che emergono in favore di un'attenzione alla qualità di vita del malato.

**LILT** sostiene inoltre la **ricerca clinica ed epidemiologica** attraverso: borse di studio, erogazione di contributi ad altre istituzioni che operano in campo oncologico, convegni, corsi di formazione e aggiornamento del personale sanitario.

## Chi È la LEGA CONTRO i TUMORI SEZIONE di MILANO

La **Lega Italiana per la Lotta contro i Tumori (LILT) - Sezione Provinciale di Milano**, fondata nel 1948 opera sul territorio di Milano e Provincia affrontando il problema "cancro" nella sua globalità attraverso molteplici servizi offerti alla popolazione nell'ambito della prevenzione, della diagnosi precoce e dell'assistenza, supportata dall'ausilio di oltre 700 volontari appositamente formati.
L'Associazione, riconosciuta dalla Regione Lombardia come organizzazione senza fini di lucro e di attività sociale, fa parte di un Ente Pubblico su base associativa che opera sotto l'Alto Patronato del Presidente della Repubblica.

LILT non gode di entrate fisse, ma opera solo grazie al contributo economico e personale di tutti i cittadini.

## Per sostenerci

È possibile sostenere le attività educative attraverso un contributo liberale effettuabile nei seguenti modi:

- ***c/c bancario n. 18213***

Banca Popolare Commercio & Industria
Agenzia di Milano-Lombardia – CAB 01629
***IBAN: IT 43Q0306909616100000002547***
***Causale:*** DONAZIONE - NOME SCUOLA..... – PROGETTO Agenti00Sigarette

- ***c/c postale n. 2279***

intestato a: "Lega Italiana per la Lotta contro i Tumori"- via Venezian, 1- 20133 Milano

- ***domiciliazione bancaria (RID)***

con prelievo automatico dal proprio conto corrente bancario

- ***CartaSì e American Express***

con versamento telefonico allo 02.49521

- ***presso le nostri Sedi***

di Milano e Provincia

- ***destinando il 5x1000***

dell'IRPEF alla nostra Associazione. Basta apporre una firma sui modelli CUD, 730, UNICO e riportare l'indicazione del codice LILT Milano: 80107930150, nella casella riservata a "Sostegno delle organizzazioni non lucrative di utilità sociale"

LILT | Sezione Provinciale di Milano | Via Venezian, 1
20133 Milano | Tel: 02.49521 | Fax: 02.26680500
agenti00sigarette@legatumori.mi.it - www.legatumori.mi.it

FSC www.fsc.org MISTO Carta da fonti gestite in maniera responsabile FSC® C107175

Rev. 10 Maggio 2021

© LILT Milano

A cura di Daniela Giangreco e Manuela Lacapra

LILT
LEGA ITALIANA PER LA LOTTA CONTRO I TUMORI
prevenire è vivere
MILANO MONZA BRIANZA

# Per le famiglie dei nostri agenti

famiglia orgogliosamente 00 sigarette!